



**Tria la teva causa!**

**CURSA SOLIDÀRIA PER LA NATURA**

# Index

[ADEFFA](#)

[ADENC](#)

[APNAE](#)

[ARBA](#)

[Associació Aurora](#)

[Associació Hàbitats](#)

[CEA Alt Ter](#)

[CEN](#)

[Conservem el Moianès](#)

[DEPANA](#)

[Ecoserveis](#)

[El Fanal](#)

[Fundació Andrena](#)

[Fundació ENT](#)

[Fundació Emys](#)

[Fundació Kilian Jornet](#)

[Fundació Miranda](#)

[Fundació Plegadis](#)

[Fundació Pau Costa](#)

[L'Aube](#)

[GEPEC](#)

[GEVEN](#)

[Graëllsia](#)

[Grup de Natura Freixe](#)

[Grup de Naturalistes d'Osona](#)

[Irehom](#)

[La Horda](#)

[La Sabina](#)

[La Sínia](#)

[La Sorellona](#)

[Limnos](#)

[Marques de Pastor](#)

[Molí del Fort](#)

[Llavors Orientals](#)

[Naturalistes de Girona](#)

[Osmon](#)

[Paisatges Vius](#)

[Picampall](#)

[Posidònia 21](#)

[Projecte Boscos](#)

[Rurbans](#)

[Sèlvans](#)

[SEO Birdlife](#)

[Societat Catalana d'Herpetologia](#)

[SUBMON](#)

[Temps de Saó](#)

[Terra Franca](#)

[Trenca](#)

# ADEFFA i la conservació del cranc autòcton al Berguedà



L'Associació de Defensa i Estudi de la Fauna i Flora Autòctona (ADEFFA) treballa per la **conservació del cranc autòcton** ex situ i in situ amb pilars fonamentals com l'educació ambiental, la custòdia de territori i el voluntariat ambiental. Es tracta del projecte 'Amb dues pinces'.

L'entitat també compta amb el projecte 'Flueix', de **voluntariat ambiental** amb persones amb risc d'exclusió social en finques de custòdia fluvial, a més de projectes de conservació d'altres espècies en perill d'extinció.

*ADEFFA es troba a la masia Camadoca a Santa Maria de Merlès, on hi ha animals que participen en programes de conservació*

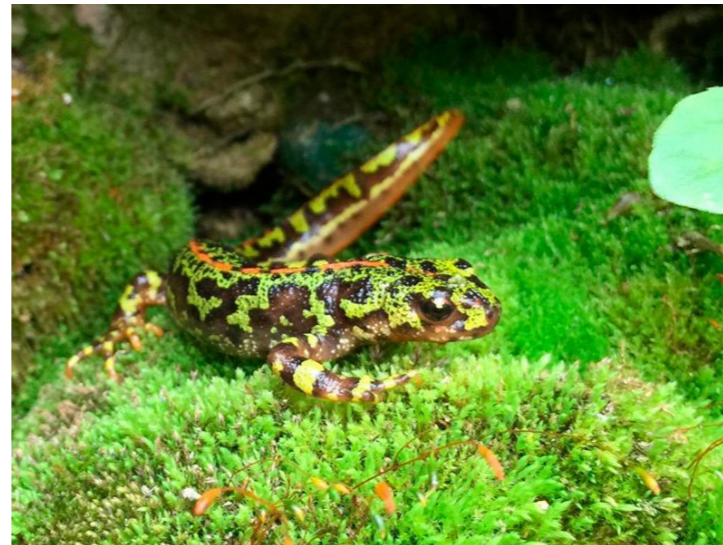

# ADENC: Via Verda Sant Llorenç-Collserola



L'Associació per la Defensa i l'Estudi de la Natura (ADENC) vetlla pel manteniment dels valors naturals del Vallès.

Des de l'ADENC estan treballant en recuperar el projecte del connector ecològic de la **Via Verda del Vallès Sant Llorenç-Collserola**.

La Via Verda Sant Llorenç-Collserola és un espai que connecta els dos parcs naturals més destacables de la Regió Metropolitana de Barcelona (el Parc Natural de Sant Llorenç del Munt i l'Obac i el Parc Natural de Collserola), tot travessant la Plana del Vallès.

Els espais naturals de la Via Verda del Vallès pertanyen a una tipologia d'hàbitats **poc protegida i amenaçada** al nostre país: ambients mediterranis de terra baixa.

A principis de l'any 2019 es va organitzar la **III Conferència dels Espais Naturals de la Plana del Vallès** per tal de reactivar el projecte.

*La seva situació geogràfica fa que sigui un **espai vulnerable**. Les creixents pressions urbanístiques amenacen convertir la Via Verda en un entramat urbà.*

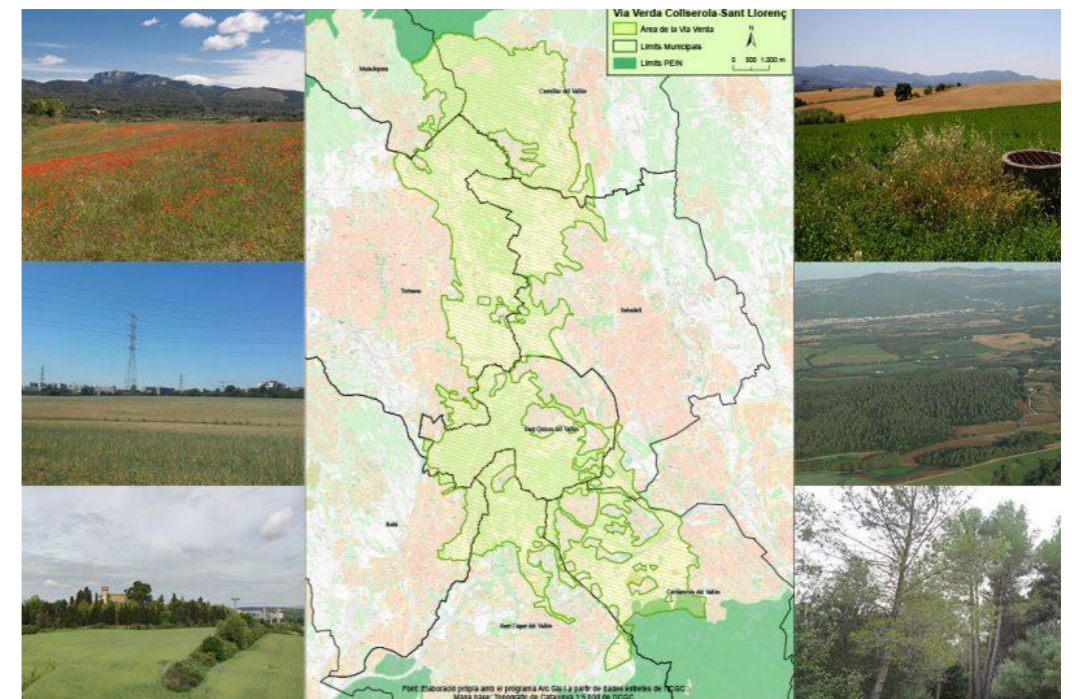

# APNAE protegeix els Aiguamolls de l'Empordà



L'Associació d'Amics del Parc Natural dels Aiguamolls de l'Empordà (APNAE) es va crear el 1992 per ajudar en la gestió i difusió del Parc Natural dels Aiguamolls de l'Empordà, i d'alguna forma manté l'esperit de la **campanya de defensa** que va aconseguir la seva protecció.

Actualment desenvolupa projectes de **conservació i difusió** del patrimoni natural de l'Alt Empordà. Un dels seus projectes actuals és la Caseta de la Biodiversitat, una antiga estació de bombeig que acabarà donant refugi a tota mena de fauna (insectes, amfibis, aus i ratpenats).

*Els seus projectes de fauna són el Projecte Llúdriga, el Projecte Òliba, el Projecte Gaig Blau i el Projecte Puput*

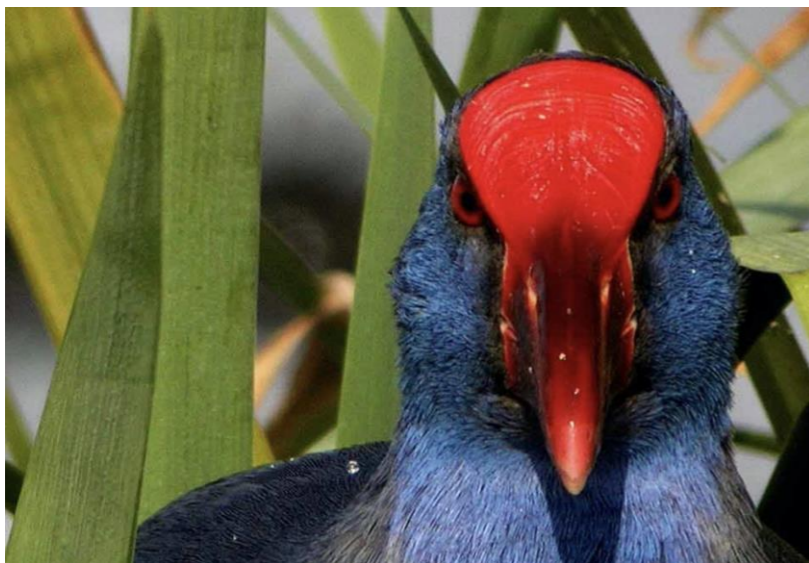

# ARBA reforesta la roureda centenària de Cubelles



L'Associació per la Recuperació del Bosc Autòcton del Sistema Litoral (ARBA) es dedica a la recuperació del bosc autòcton litoral català, com el seu nom indica. Actualment, l'entitat reforesta la **roureda centenària** de les Bassetes, que es troba en una finca en custòdia de Cubelles.

ARBA crea laberints entre els esbarzers, on planta espècies caducifòlies com el roure, el freixe, l'arç blanc i el sanguinyol.

*El bosc autòcton del sistema litoral català, segons l'entitat, es troba en perill per la gran pressió que en fan les persones que hi habiten*



# L'Ass. Aurora restaura les riberes del riu Francolí amb la ciutadania



L'Associació Aurora té per objectiu la millora de la **qualitat de vida** de les persones afectades de malaltia mental i dels seus familiars.

Són especialistes en la restauració d'espais fluvials, i un dels seus projectes centrals és la restauració del bosc de ribera al curs baix del riu Francolí. Algunes de les seves darreres activitats són les **plantacions populars** i les jornades de **voluntariat ambiental**.

*Aurora, amb seu a Tarragona, ofereix un servei d'inserció laboral, a més d'activitats lúdiques i socials*



# Ass. Hàbitats i la implicació ciutadana per a la conservació dels rius

---

L'Associació Hàbitats té la missió d'apropar les persones a l'entorn natural per fomentar la **conservació dels ecosistemes**, la biodiversitat i el patrimoni a través de l'educació, el voluntariat i la participació.

La iniciativa més coneguda és el **Projecte Rius**, que afavoreix la implicació de la societat en la **conservació dels espais fluvials** fent seguiment ecològic dels rius i desenvolupant actuacions de millora en el marc de la custòdia del territori.

*L'informe RiusCat s'ha elaborat a partir de les dades recollides per 4.259 persones voluntàries de 157 grups*



# La natura i els costums dels Pirineus Orientals amb CEA Alt Ter



El Centre d'Educació Ambiental Alt Ter (CEA Alt Ter) és una associació dedicada a l'**educació** a través de la descoberta de l'entorn natural i del patrimoni històric i social, potenciant la seva recuperació, conservació i difusió.

Els seus objectius són donar a **conèixer els ecosistemes** i les alteracions humanes que els afecten, estimular l'esperit crític per fomentar actituds responsables cap el nostre entorn i potenciar el coneixement i el respecte envers el medi natural, els costums i l'empremta humana dels Pirineus Orientals.

*Al Ripollès, l'entitat va néixer l'any 2000 quan un grup de persones van iniciar **projectes d'educació ambiental** i medi ambient*



# CEN protegeix les muntanyes de Prades

---



L'Associació per la Conservació dels Ecosistemes Naturals (CEN) té com a missió aconseguir que l'activitat humana sigui **compatible** amb la conservació de la natura.

Un dels seus projectes és el 'Programa de custòdia fluvial a les Muntanyes de Prades', amb el doble objectiu de millorar l'estat de **conservació de l'entorn dels rius** i apropar-hi la ciutadania per tal que aquesta en gaudeixi i s'impliqui alhora en la seva conservació.

*L'entitat també actua al riu de Siurana i al camí del Francolí*



# Conservem el Moianès protegeix hàbitats claus pel manteniment de la biodiversitat

---

Conservem el Moianès és una associació que estudia, divulga i protegeix el patrimoni natural del Moianès, fent especial èmfasi en aquells elements més vulnerables i interessants.

Un dels projectes que creuen prioritari és el de la **conservació i recuperació dels prats naturals**, hàbitats en clara regressió al territori on hi troba refugi una **enorme biodiversitat**. Moltes de les espècies que hi viuen en són exclusives, i algunes es troben amenaçades.



*L'objectiu és fer actuacions que afavoreixin el manteniment i conservació d'aquests **espais oberts**.*



# DEPANA per l'ós bru, tresor dels Pirineus



Lliga per a la  
defensa del  
patrimoni natural

DEPANA treballa per afavorir canvis d'actitud cap a l'ós bru entre la població local i en la societat en general, divulgant informació suficient sobre l'ecologia i el comportament dels ossos i sobre les oportunitats que ofereix com a element dinamitzador de les economies rurals.

La protecció de l'ós **beneficia també a la resta d'espècies de fauna i flora** que viuen a la serralada pirinenca. De fet l'ós és un bioindicador de la qualitat del medi on viu i és per aquest motiu que se l'anomena espècie paraigües.

*Actualment l'ós bru està catalogat “en perill d'extinció”.*



# Ecoserveis promou un model energètic sostenible



Ecoserveis és una entitat que promou un model energètic just i sostenible. Ho fa identificant les **necessitats i reptes** energètics de la societat, aportant solucions i construint ponts entre la ciutadania i la tecnologia, el mercat, la recerca i la innovació.

Els seus objectius es centren en el desenvolupament de serveis i projectes d'assessorament dins de l'àmbit de la **transició energètica**, **l'emergència climàtica i la protecció i apoderament** de les persones més vulnerables abordant problemàtiques com la pobresa energètica o l'accés de tothom a les energies renovables i a les mesures d'eficiència energètica.

*L'entitat fa divulgació sobre els **efectes del canvi climàtic**, treballant per la transició energètica*



# El CST vol unir-nos per la “nova cultura del territori”



El Centre per a la Sostenibilitat Territorial (CST) és una associació que promou una “nova cultura del territori” (NCT), és a dir, una nova forma d’entendre i d’entendre’s amb el territori, segons l’entitat.

El centre aplega **entitats ambientalistes i moviments en defensa del territori**, professorat i persones investigadores universitàries, agents econòmics i professionals, i la ciutadania en general.

Actualment, l’entitat impulsa les **taules de concertació social** per una nova cultura del territori a l’entorn de conflictes socioecològics a l’Àrea Metropolitana de Barcelona (AMB), en infraestructures viàries, a més d’un anuari per la Nova Cultura del Territori.

*El CST porta a terme la publicació de l’Anuari per a la Nova Cultura del Territori i el Mapa de Conflictes Socioecològics*



# El Fanal promou activitats per preservar el Moianès

El Fanal, col·lectiu cultural i ecologista del Moianès, des de l'any 1987 realitza activitats per fomentar el **coneixement de la natura** i el **respecte pel medi ambient**.

D'aquesta manera, l'entitat ha anat desenvolupant exposicions, conferències, sortides de camp, tallers familiars, col·locació de caixes niu i seguiments de vegetació i fauna del Moianès. També s'encarrega de gestionar la preservació de les zones de l'espai natural incloses al **PEIN del Moianès**.



*L'entitat acompanya les **reivindicacions** del patrimoni natural amb un raonament tècnic, científic i de comunicació*



# La Fundació Andrena conserva el samaruc, un peix en perill d'extinció

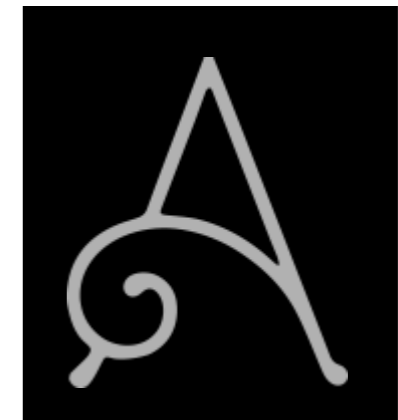

Fundació Andrena treballa per la recuperació de llacunes litorals per conservar el samaruc, un peix en perill crític d'extinció. El projecte s'anomena **SOS Samaruc** i Andrena l'està portant a terme amb l'entitat Paisatges Vius. També compta amb la col·laboració del Centre Ictiològic del Parc Natural del Delta de l'Ebre. L'estratègia per a la conservació es basa en crear **poblacions refugi**, on es troba fora de l'amenaça de la gambúsia, un peix invasor.

*L'objectiu d'Andrena és millorar el **funcionament i la resiliència** dels ecosistemes aquàtics degradats*



# Justícia i respecte pel medi ambient amb la Fundació ENT



La Fundació ENT treballa per aconseguir una societat més justa i respectuosa amb el medi ambient. L'entitat porta a terme projectes principalment vinculats al desenvolupament i implementació de **polítiques públiques**, centrant-los en l'àmbit de l'elaboració, l'anàlisi i la gestió.

Les seves principals àrees d'expertesa són l'economia i el medi ambient, els residus, l'energia i el canvi climàtic i el medi marí. Des de la Fundació ENT també s'edita la revista **Ecologia Política**.

*L'entitat compta amb un equip de **professionals multidisciplinaris** en els àmbits de residus, economia i medi ambient, energia i canvi climàtic, ecologia política i medi marí*



# Fundació Emys i la conservació de la tortuga d'estany

La Fundació Emys treballa per fer una gestió sostenible del territori, promovent l'**agroecologia**, la **gestió forestal sostenible**, l'**educació ambiental** i l'economia verda.

Es dedica a la conservació de la natura, en especial de les **zones humides** i de la **tortuga de l'estany**, mitjançant recerca, gestió, conservació, educació i conscienciació. Un dels seus projectes actuals és la millora de l'estat ecològic de l'estany de Sils i de l'espai natural protegit del volcà de la Crosa.

*La tortuga d'estany es troba  
greument amenaçada*

*La població de tortugues de la  
Selva és una de les més  
importantes de la península  
Ibèrica*



# La Fundació Kilian Jornet preserva les muntanyes

---



La fundació Kilian Jornet és una fundació sense ànim de lucre dedicada a la **preservació de la muntanya i el seu entorn**. Entre les activitats que desenvolupa hi ha l'educació ambiental, l'organització d'accions directes, la col·laboració amb la recerca i el desenvolupament de projectes de conservació.

**The Greatest Forest** és un projecte que vol posar en valor el patrimoni natural català mitjançant la preservació directa dels boscos i ecosistemes associats, mitjançant **la creació de reserves forestals**. Els boscos són seleccionats donat els valors ecològics i ambientals que alberguen i es compensa a la propietat per aquest fet.

*Les muntanyes tenen un rol clau en el nostre sistema global.*

*Sense les muntanyes i el seu entorn no hi hauria vida, i per això és vital conservar-les i gestionar-les de manera sostenible*

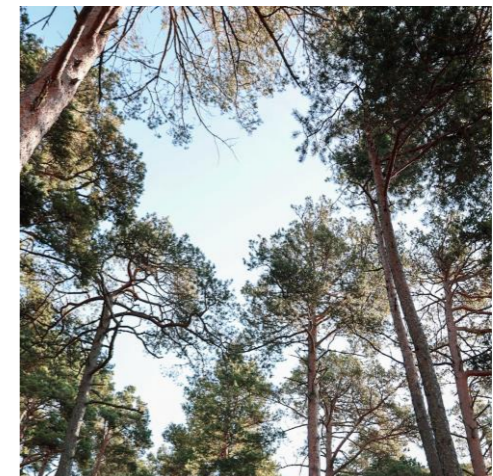
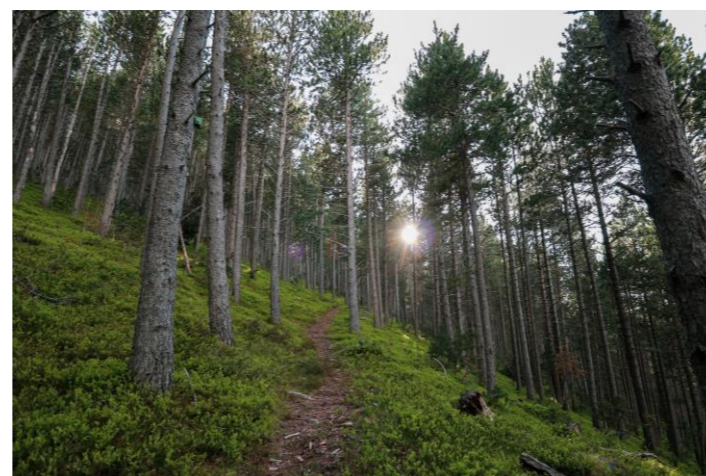

# Vetllant pel benestar dels cavalls amb la Fundació Miranda



La Fundació Miranda té la voluntat de **rescatar i recuperar cavalls que viuen situacions difícils**, de maltractament, isolament o abandonament, i oferir-los una vida digna.

L'entitat combina projectes educatius amb projectes, com ara la conservació dels ponis Pottoka i la seva relació amb la biodiversitat de l'entorn (el Parc Natural del Garraf).

*Cada any la fundació realitza dues **transhumàncies** dels seus cavalls, buscant el major benestar: es desplacen del Pirineu al mar a la tardor, i del mar al Pirineu a la primavera*



# La Fundació Plegadis conserva espècies del Delta de l'Ebre



La Fundació Plegadis neix amb l'objectiu de fer projectes d'estudi, conservació i restauració del medi natural i de les espècies de fauna i flora que hi habiten, especialment en els **ambients deltaics i estepàrics** de Catalunya.

L'entitat té la seva Aula de Natura al cor del Delta de l'Ebre, on es desenvolupen tasques de seguiment, estudi i educació ambiental, treballant amb espècies amb poblacions en perill com els rapinyaires nocturns, les nacres, les tortugues d'estany o els ocells aquàtics del Delta de l'Ebre.

*Plegadis es troba a la localitat de Sant Carles de la Ràpita, a la plana deltaica, on hi té el seu **centre d'educació ambiental***



# La Fundació Pau Costa redueix el risc d'incendis amb els “Ramats de foc”



Ramats de Foc és un projecte que pretén potenciar la contribució dels ramats de pastura extensiva en la **gestió del risc d'incendis** mitjançant la pastura en zones forestals estratègiques.

Aquest projecte coordina a diferents actors implicats en la prevenció d'incendis: **Bombers** que defineixen les zones marcades com a estratègiques per a la prevenció d'incendis, els propis **pastors i ramats**, que pasturen en aquestes zones, els **carnissers i restauradors** on es ven la carn i els làctics, i els **consumidors finals** que consumeixen aquests productes.

*Ramats de Foc és un projecte de la Fundació Pau Costa i que compta amb la **col·laboració de diferents sectors***



# L'Escola de Riu: L'aube restaura i connecta la relació entre persones i l'Ebre

L'Aube està treballant per crear la primera Escola de Riu de Catalunya. L'objectiu és dur a terme un projecte de **conservació d'hàbitats i espècies a les riberes de l'Ebre** posant-lo en relació amb a **centres educatius** de persones amb altres capacitats, centres residencials per a gent gran, entitats ambientals i administracions.

Amb l'Escola de Riu es podran fer actuacions per la restauració i valorització d'espais naturals fluvials, es crearan itineraris sensorials adaptats en espais naturals periurbans i es formarà i capacitarà alumnes de centres educatius de persones amb altres capacitats.



Entorn Natural · Salut · Societat

*L'Aube aposta per acostar la natura de la zona de les riberes de l'Ebre i les persones*



# Defensant el Camp de Tarragona amb GEPEC

El GEPEC-EdC, Grup d'Estudi i Protecció dels Ecosistemes Catalans-Ecologistes de Catalunya, és una associació de defensa, de custòdia i d'estudi de la natura que té especial cura en la millora del medi ambient de les **Terres de l'Ebre**, el **Camp de Tarragona** i el **Penedès**.

Gràcies al voluntariat, les persones sòcies i el suport de l'equip tècnic, l'entitat compagina les tasques de **defensa** del sud de Catalunya i la seva **biodiversitat** (a partir de projectes de conservació i custòdia del territori) i la lluita contra les **agressions al medi natural** i la contaminació (a través de la protesta pacífica i la denúncia pública o legal) amb l'organització d'activitats de coneixement, **divulgació** i sensibilització de l'entorn local.



*El GEPEC ha liderat la recuperació de dunes litorals a diverses platges del Tarragonès, com les dunes de la platja de Creixell i Torredembarra*

# GEVEN protegeix zones humides costeres

---



**geven**  
Grup Ecologista  
del Vendrell i Baix Penedès

A GEVEN, Grup Ecologista del Vendrell i el Baix Penedès, creuen en l'**ecologisme com a manera de conservar** el patrimoni natural i en l'ecologia com a ciència i eina per dur a terme els objectius.

Les seves tasques són la **defensa activa del medi ambient**, salvaguardant els ecosistemes des de tots els àmbit possibles. Dos dels seus projectes actuals són la revegetació del torrent d'en Pedro (Cunit) i la conservació de les Madrigueres (El Vendrell).

*L'entitat està redactant el pla de gestió de la zona humida de Les Madrigueres, que anirà acompanyat d'un acord de custòdia*



# Graëllsia engega els seguiments del gat fer

Graëllsia, grup d'estudis i comunicació ambiental, conserva, neteja, **protegeix i difon** els valors del territori.

L'entitat treballa en tres línies de custòdia: la **custòdia agrària** en finques d'oliveres de les Terres de l'Ebre, la **custòdia fluvial** en tributaris de l'Ebre pel seu marge dret i la **custòdia marina** en platges del Delta de l'Ebre, Espai d'Interès Natural Cap de Santes Creus i Lloc d'Interès Comunitari Litoral Meridional Tarragoní.

Enguany ha engegat les primeres jornades de seguiment del gat fer.

**GRAËLLSIA**  
GRUP  
D'ESTUDIS I  
COMUNICACIÓ  
AMBIENTAL

*El gat fer és una  
espècie protegida  
que viu als boscos*



# El Grup de Natura Freixa i la cigonya blanca

El Grup de Natura Freixe es dedica a la conservació de la natura des de fa **més de 30 anys**. Vetlla per la conservació, recerca i sensibilització del patrimoni natural, utilitzant la custòdia del territori com a principal eina de gestió.

Gestiona la **Reserva Natural de Sebes** (Flix), un dels espais naturals més importants de les Terres de l'Ebre, on hi nidifica la cigonya blanca. Es va poder recuperar aquest ocell de gran importància per a l'ecosistema, ja que contribueix a controlar poblacions d'altres espècies com serps o peixos.

*GNP treballen per fer el seguiment amb GPS de les cigonyes alliberades per determinar patrons migratoris, analitzar l'impacte que té el canvi climàtic en aquesta espècie, entre d'altres activitats.*



# El Grup de Naturalistes d'Osona promou la recerca participativa

El Grup de Naturalistes d'Osona – ICHN treballa per l'estudi, la **conservació i la divulgació** del patrimoni natural de la comarca per mitjà de diversos projectes i activitats. Actualment, alguns dels projectes més actius són el de recerca participativa per **l'Atles d'Orquídies d'Osona**, el projecte **Gat Fer** i el projecte **Paisatges Geològics**.

L'Atles d'Orquídies d'Osona és un projecte de recerca participativa nascut l'any 2013 amb la voluntat de recollir dades per a conèixer **la distribució i la fenologia de les orquídies silvestres** de la comarca.



*L'Atles d'Orquídies d'Osona és un projecte de **recerca participativa** nascut l'any 2013*



# Irehom i el desenvolupament rural als peus de Montserrat



Irehom cuida i custodia la Vall d'Artigues, situada al municipi de Castellgalí i als peus de la muntanya de Montserrat. L'entitat impulsa el desenvolupament local, especialment en el **món rural**, des de la pràctica i experiència en el mateix territori.

En els darrers 10 anys, Irehom ha netejat i gestionat una vintena d'hectàrees del seu bosc, ha tornat a fer productius els espais de cultiu i ha experimentat amb altres formes de **gestió forestal** més respectuoses i que repercuteixen en el benestar i la salut de les persones que hi passegen. L'entitat ha dissenyat un pla estratègic de més de **60 projectes per dinamitzar les quasi 500 hectàrees de la Vall** (per exemple, amb la gestió de l'aigua i la prevenció dels incendis forestals i el canvi climàtic).

*A Irehom creuen que **aprendre és una actitud**, una vivència constant. És per això que darrerament l'entitat ofereix una part formativa*



# Preserva la vida salvatge de Montcada amb La Horda

---



L'associació de protecció de la vida salvatge La Horda té apadrinat un espai fontinal (la Font de la Vinya i els seus voltants) al Turó de Montcada amb un conveni amb el Consorci del Parc Natural de Collserola.

Entre d'altres actuacions, s'hi han realitzat **recollides i gestió de residus**, **plantació de vegetació nativa**, seguiments de fauna i flora, creació d'hàbitats aquàtics, control de vegetació exòtica invasora i construcció de petites feixes de pedra seca. Les actuacions han estat obertes a la ciutadania en general i, en particular, a joves de Montcada que fan el seu Servei Comunitari.

*La Horda també porta a terme actuacions de conscienciació ecològica i està adscrita a la **Taula del Medi Ambient de Montcada i Reixac***



# La Sabina protegeix l'àliga cuabarrada, el xoriguer petit i l'esparver cendrós amb acords de custòdia



La Sabina tenen diverses iniciatives de conservació amb el convenciment que les activitats de guiatge fotogràfic que fan estan estretament relacionades.

Destaquem el projecte pilot de conservació de **l'àliga cuabarrada** amb acords amb caçadors. També acords de custòdia amb propietaris i ens locals per a la gestió d'alguns terrenys per a la conservació i fotografia d'espècies amenaçades. I la col·laboració en la conservació del **xoriguer petit i l'esparver cendrós** aportant material a les campanyes anuals de seguiment i conservació d'ambdues espècies.

*Les poblacions de l'àliga cuabarrada han patit un declivi considerable a les darreres dècades*



# Conserva el riu Gaià amb l'Ass. Mediambiental La Sínia

ASSOCIACIÓ  
MEDIAMBIENTAL  
**la sínia**



L'associació mediambiental La Sínia treballa per la conservació de la biodiversitat a través de la **custòdia fluvial** i el foment **del voluntariat ambiental**, amb la implicació i participació sobretot dels veïns i veïnes dels pobles de la conca, i l'educació ambiental.

Les accions desenvolupades darrerament al **riu Gaià** són la millora i **consolidació de fonts i basses** en el marc del projecte Territori Salamandra, la recuperació del **sistema dunar** de Tamarit i la consolidació de la població de **tortuga de rierol** al riu Gaià, entre d'altres.

*Recentment La Sínia ha creat la **Xarxa d'Observadors Ambientals de la Conca del riu Gaià (XOAG)**, un nou projecte de voluntariat ambiental per implicar les persones de la zona*



# La Sorellona protegeix l'espínós



L'Associació La Sorellona treballa en el disseny i realització de diverses activitats d'**educació ambiental**, que tenen com a objectiu principal la descoberta de la natura.

El projecte propi **Escanyagats** està centrat en la conservació de l'espínós, així com dels seus hàbitats i espècies acompanyants d'interès, sobretot herpetofauna i invertebrats.

*El projecte Escanyagats està centrat en la **conservació de l'espínós** (*Gasterosteus aculeatus*), un peix que l'entitat defineix com "emblemàtic dels nostres rius"*



# Limnos preserva l'entorn natural de Banyoles

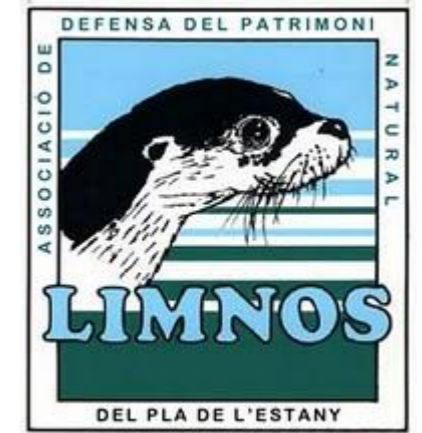

LIMNOS és l'Associació de Defensa del Patrimoni Natural del Pla de l'Estany. A part de desenvolupar una important tasca de **divulgació ambiental** amb les revistes Llúdriga (trimestral) i L'Ham (mensual, amb un tiratge mínim de 7.000 exemplars), també porta a terme censos d'ocells aquàtics al Pla de l'Estany i altres iniciatives amb l'objectiu comú de preservar el **patrimoni natural** del voltant de Banyoles.

*L'entitat es va crear el 1987 i s'ha constituït com un grup de pressió davant les agressions mediambientals*

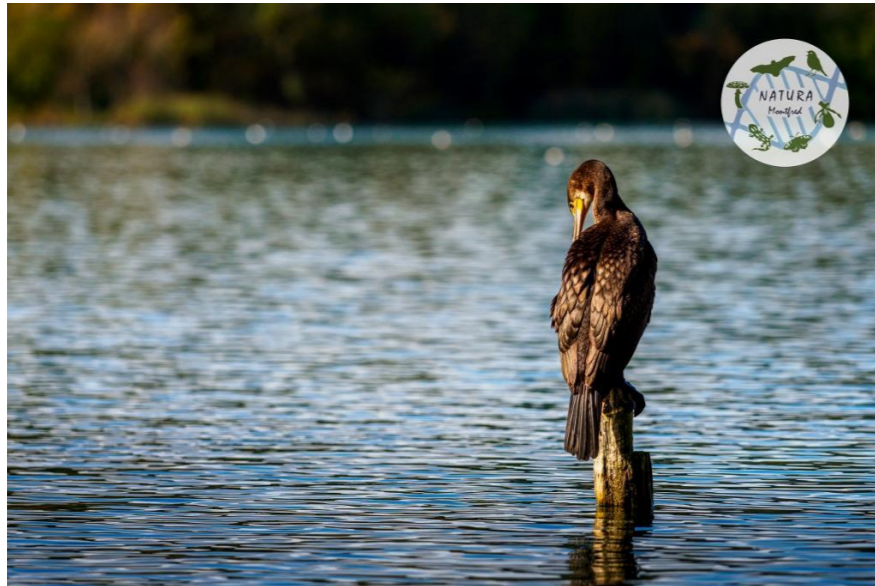

# Marques de Pastor protegeix la microreserva a Patamolls

---



L'associació Marques de Pastor està formada per un grup de petits allotjaments i empreses turístiques que col·laboren per crear **productes turístics responsables al Pallars**.

El Pla de Corts (Baix Pallars, Pallars Sobirà) presenta nombroses surgències d'aigua creades per una dinàmica de dissolució de la sal del material del subsòl, que genera depressions del terreny enmig de la roca més competent del seu entorn. L'estany de Montcortès és l'exemple més paradigmàtic, però n'hi ha moltes d'altres de petites dimensions.

*Els fons recaptats es dedicaran a la conservació d'aquestes petites zones humides i al seguiment de la biodiversitat.*



# Molí del Fort, protegint el patrimoni natural i cultural

---

Molí del Fort.

A l'Associació Molí del Fort aconsegueixen projectes mediambientals per la **conservació de la fauna autòctona i amenaçada**, pel patrimoni cultural i històric i també per la conservació de la biodiversitat i els seus ecosistemes.

Gràcies a la custòdia de territori i el voluntariat ambiental han iniciat la millora de l'hàbitat de la parella d'àguila cuabarrada, de la vall del riu Brugent. També són centre de cria de cranc de riu autòcton espècie molt amenaçada i tortuga de rierol, una espècie que gràcies a projectes com el seu i d'altres entitats està establint població.

*Començant per l'educació ambiental, i acabant per accions al medi natural com la millora de l'hàbitat i la custòdia del territori.*



# Recuperació de llavors locals i tradicionals amb Llavors Orientals



Llavors Orientals és una entitat formada per persones apassionades pel patrimoni agrari, la recuperació, la reproducció i la difusió de llavors de **varietats locals i tradicionals**.

Defineixen el moviment de recuperació i conservació de llavors com “un gran procés col·lectiu i participatiu”. El **Banc de Llavors del Vallès Oriental** ha estat una iniciativa de la qual Llavors Orientals ha estat promotora. L'entitat també organitza tallers, participa en diverses fires, desenvolupa estudis de recerca i disposa d'un servei per comandar planter.

*L'origen del banc de llavors i dels seus coneixements, segons l'entitat, ve de les **persones conreadores d'horta***



# Som Natus defensa del territori des de Girona

---



L'Associació de Naturalistes de Girona té com a missió aconseguir **canviar actituds i hàbits** per tal de protegir el medi ambient, el territori i fomentar la justícia ambiental.

Un dels seus projectes actuals és la **conservació del Mas de la Torre**. Els pilars fonamentals de l'entitat són el consum responsable, la defensa del territori amb accions i campanyes, activitats, formació i difusió.

*L'ANG també s'ha obert pas al camp de la **cooperació internacional**: ha establert un vincle amb l'entitat UNES d'El Salvador*

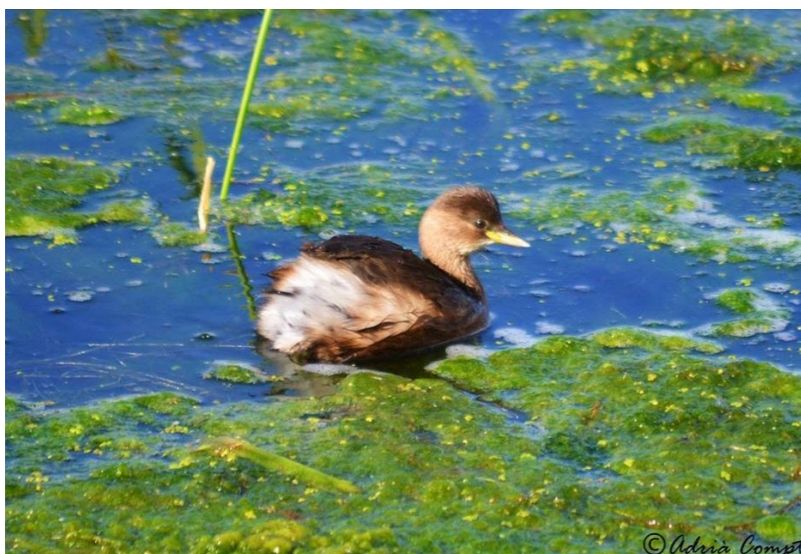

# Osmon, menys residus i més verd



Osmon és una organització sense ànim de lucre amb seu a Lleida que treballa per **reforestar, netejar el planeta i conscienciar**.

Des de Ponent treballen amb voluntariat ambiental per deixar aquest món una mica millor de com l'han trobat. L'entitat organitza accions de neteja i campanyes de sensibilització.

*Osmon va ser creada el 2018 per estudiants i veïnat de Lleida*



# Paisatges Vius protegeix espècies en perill d'extinció

Paisatges Vius utilitza la custòdia del territori per conservar espècies amenaçades a Catalunya com el **gall fer**, el **cranc de riu** o el **xoriguer petit**.

L'entitat treballa per fer compatible la conservació de la natura amb les activitats socioeconòmiques del territori. Amb el projecte Perifer es pretén conservar les poblacions més meridionals de **gall fer** al Pirineu i Prepirineu, tot establint acords amb propietaris de finques privades i gestors de finques públiques.

*El cranc de riu és una espècie que en els darrers anys ha patit una greu regressió de les seves poblacions.*

*Un de les seves principals amenaces és el cranc de riu americà.*



# Picampall té cura dels ocells del Delta de l'Ebre

Picampall, l'Associació Ornitològica de les Terres de l'Ebre, vol proposar models d'ús del territori compatibles amb la **conservació de la diversitat biològica**, així com identificar i prevenir els impactes negatius sobre uns ecosistemes on les reserves naturals i l'activitat humana sovint comparteixen el mateix espai.

Els objectius generals de l'entitat són conservar, estudiar, i divulgar els valors naturals i, especialment, els **valors ornitològics** de les Terres de l'Ebre, involucrant activament els habitants de la zona.



*L'entitat compta amb un projecte d'anellament i d'apadrinament de flamencs*



# Posidonia21 cuida el fons marí de posidònia de Mataró



L'Associació Posidònia 2021 treballa per a la **conservació** i **recuperació** de l'àrea protegida de la praderia de Posidònia oceànica de Mataró a través de la gestió preventiva, la millora ambiental, l'aprofitament sostenible i la restauració d'ecosistemes.

L'objectiu és promoure la conservació i recuperació de la posidònia i de nombroses espècies que formen part del mateix ecosistema.

*La declaració per part de la Generalitat d'aquest alguer com a Zona Especial de Conservació ZEC dins la Xarxa Natura2000 fa evident la **fragilitat d'aquests fons marins** i molt especialment de la Posidònia oceànica*



# Voluntariat per conservar els Pirineus amb Projecte Bosc

BERGWALD  
PROJEKT

La Fundació Projecte Bosc de Muntanya promou la **conservació i millora dels boscos i paisatges de muntanya**. Organitza estades de voluntariat amb persones adultes i joves i voluntariat corporatiu amb empreses. Totes les feines es coordinen amb la gent dels pobles, ramaderia i la part tècnica de l'administració.

L'entitat va tancar el 2019 amb 612 persones sòcies i 27.792 hores de voluntariat ambiental, el **35%** del total a Catalunya.

*La Fundació Bergwald Project va néixer a Suïssa el 1987, on hi és present, a més de Catalunya, Alemanya i Àustria*



# Rurbans promou el relleu generacional de la pagesia catalana

**rurbans**

associació sociocultural  
per a la dinamització rural  
de muntanya

L'Associació Rurbans té com objectiu principal la **dinamització de la pagesia** en l'àmbit rural, amb accions que pretenen donar suport a la pagesia existent i apostar per una nova generació basada en l'agroecologia com a manera d'entendre l'ofici. Per assolir aquest objectiu s'ha creat l'**Escola de Pastors de Catalunya**.

A més d'aquesta formació, també compten amb un servei d'assessorament i una borsa d'oportunitats per facilitar la instal·lació en el sector primari.

*Rurbans participa en diversos projectes per **dinamitzar l'agro-ramaderia** amb la silvopastura, l'accés a la terra, la transmissió de finques o els espais test agraris. Tot plegat, per garantir el relleu generacional de la pagesia*



# Endinsa't i implicat en els boscos madurs amb Sèlvans



L'Associació Sèlvans treballa per conservar els **bosc centenaris**, aquells més madurs i de més alt interès ecològic, que representen el “nucli antic” dels boscos, com a patrimoni natural únic i irremplaçable, segons l'entitat.

Per tal d'aconseguir-ho, Sèlvans aplica mecanismes de **corresponsabilització** i implicació de la societat, en especial l'entesa amb la propietat forestal i la custòdia del territori. També desplega la valorització dels serveis ecosistèmics d'aquests tresors forestals, inclosos els relacionats amb la salut i el benestar de les persones.

*Sèlvans ha implementat a Catalunya una xarxa pilot de **7 boscos amb funcionalitat terapèutica** on s'ofereixen “banys de bosc”*

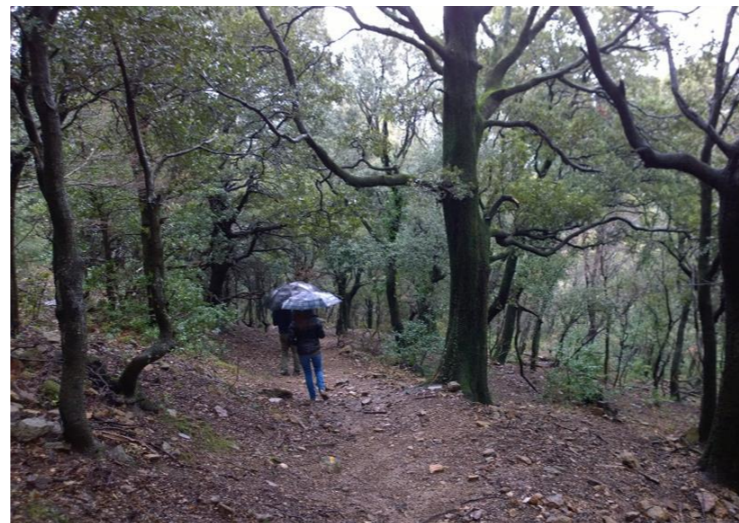

# SEO cultiva arròs i afavoreix la biodiversitat del Delta

---



SEO/Birdlife s'encarrega d'estudiar i conservar les aus i la natura, a la vegada que fa difusió dels seus valors a la ciutadania. La seva idea és “contagiar naturalesa”, i treballen els àmbits de la **protecció de les aus**, la ciència ciutadana, l'acció social, l'educació ambiental, l'agricultura i l'alimentació conscient, entre d'altres.

A Catalunya compten amb la **reserva Riet Vell** al Delta de l'Ebre, on cultiven arròs ecològic afavorint la biodiversitat de l'entorn.

*Riet Vell cultiva **arròs ecològic** i recupera hàbitats de zones humides del Delta de l'Ebre, amb criteris d'investigació aplicada*



# La Societat Catalana d'Herpetologia té cura de les necessitats dels rèptils i els amfibis



Societat Catalana  
d'Herpetologia

La Societat Catalana d'Herpetologia aplega persones relacionades amb l'herpetologia, aficionades i professionals. Els seus objectius són garantir la **protecció i conservació** dels rèptils i amfibis i dels seus hàbitats, col·laborar amb altres entitats científiques i conservacionistes per tal d'assolir objectius comuns, **formar i sensibilitzar** en relació a l'herpetologia, oferir a les persones associades els elements socials de que disposi l'entitat en cada moment i promoure la llengua catalana en l'àmbit de les ciències herpetològiques.

*L'entitat conserva i restaura punts d'aigua per conservar fauna i flora autòctona*

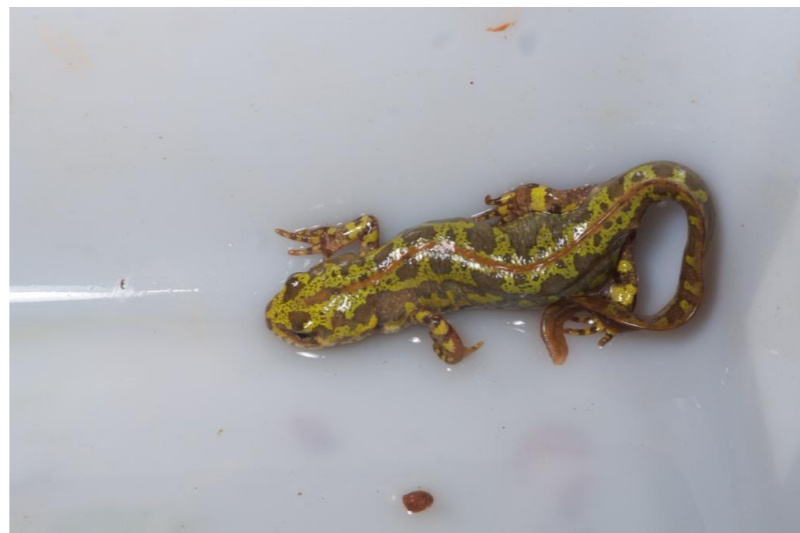
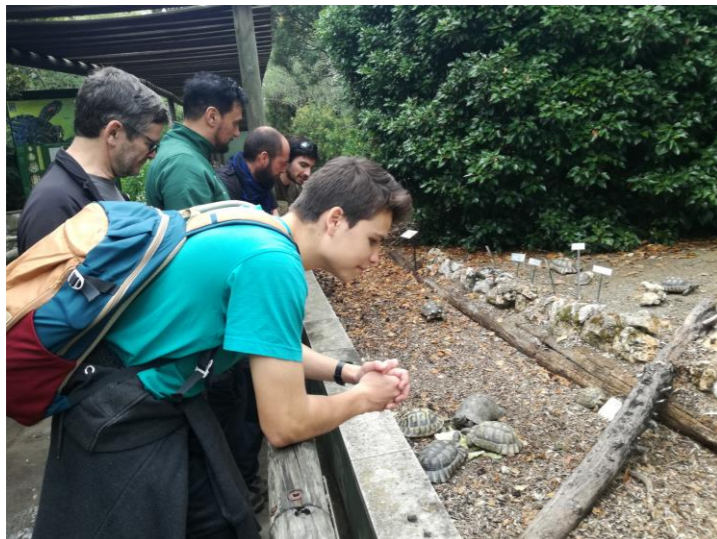

# Submon conserva el fons marí mediterrani



Submon treballa per conservar la biodiversitat marina i per assolir un ús sostenible del medi marí, mitjançant la divulgació, l'estudi i la conservació de **l'entorn natural marí**.

Estudia hàbitats i espècies marines per millorar el seu ús i gestió. Per exemple, el seu projecte **Dofins de Tramuntana** cerca la protecció del dofí mular, mitjançant el treball conjunt amb el sector pesquer a la zona del Cap de Creus.

*Al mar Mediterrani hi viuen de forma habitual diverses espècies de cetacis, (dofins i balenes), com el cap d'olla o el rorqual comú.*

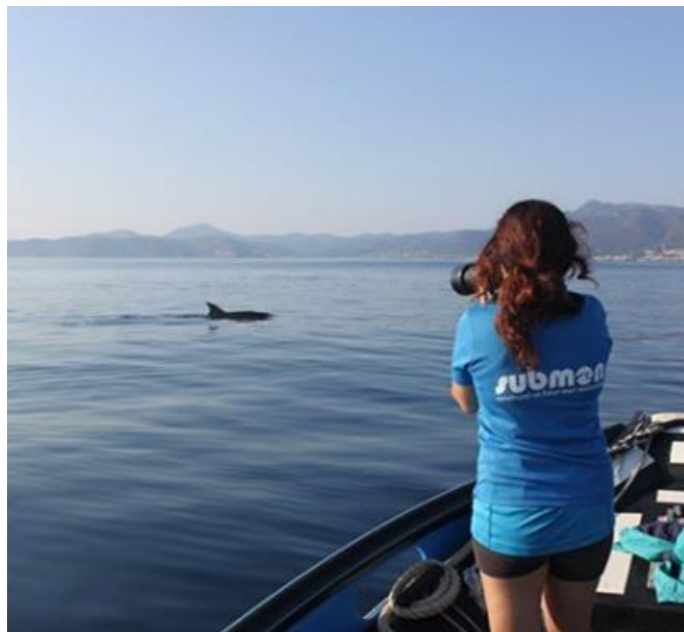

# Temps de Saó promou l'agroecologia a Mataró



El recorregut de la Fundació Temps de Saó ha anat lligat a l'**educació ambiental** i al foment de l'**agricultura agroecològica**. Actualment, el seu projecte 'Pla d'accions per assolir els objectius de desenvolupament sostenible de l'agenda 2030' ha estat premiat per l'Ajuntament de Mataró. L'acció 'Un alumne, una llavor', enfocada a les escoles, forma part del projecte i promou la plantació de vegetació autòctona.

L'entitat col·labora i dona suport a l'**Associació Agrària Cinc Sènies** – Mata i Valldeix, que promou la creació i el debat pel reconeixement de la zona agrícola i forestal de Mataró com a Parc agrari i Espai estratègic pel desenvolupament sostenible de la comarca del Maresme.

*Els pilars de Temps de Saó són la **sensibilització agroambiental i sostenible de tota la societat***



# Terra Franca facilita l'accés a la terra

---



Per a l'Associació Terra Franca, la terra i l'activitat agrària són la seva raó de ser. L'entitat promou l'**ús responsable del sòl**, facilitant l'accés a la titularitat de finques rústiques mitjançant l'arrendament.

Un dels seus objectius principals és **donar suport a la pagesia** que cerca finques per endegar el seu projecte agrícola o ramader.

*La terra i l'activitat agrària són la raó de ser de l'entitat*



# Trenca protegeix espècies emblemàtiques de Lleida



Trenca treballa sobre el terreny a les terres de Lleida per a **recuperar la fauna autòctona**, aturar la pèrdua de biodiversitat i **preservar paisatges i espais naturals únics**.

A més, estan demostrant que **una agricultura més respectuosa amb la natura** és possible gràcies al seu oli 'Salvatge', amb el que recuperen oliveres centenàries, les protegeixen com a reserves de fauna i les conreen de manera ecològica per a produir un oli únic. Entre les seves iniciatives hi ha el suport a la reintroducció del majestuós **voltor negre** als Pirineus, o la lluita contra l'extinció de la **trenca**.

*La trenca és l'ocell més amenaçat de la Península Ibèrica*

*En els últims anys, la població de trenca ha minvat dràsticament*



# Gràcies!

---

